



AMW REWITA

Sopot, dn. 19.11.2019r.

AMW Rewita Sp. z o.o.
Oddział Rewita Sopot
ul. Kilińskiego 12
81-772 Sopot

ZAPYTANIE OFERTOWE

AMW Rewita Sp. z o.o. zaprasza do złożenia oferty cenowej na **wykonanie systemu kamer w kompleksie wczasowym Kilińskiego 12**

I. Zamawiający:

AMW Rewita Sp. z o.o.
ul. św. J. Odrowąza 15, 03-310 Warszawa
Oddział Rewita Sopot
ul. Kilińskiego 12, 81-772 Sopot
NIP: 701 030 24 56
Regon: 142 990 254
Osoba do kontaktu: p. Mateusz Budzisz (tel. 692-902-911, e-mail: m.budzisz@rewita.pl)

II. Opis przedmiotu zamówienia:

1. Przedmiotem Umowy jest usługa wykonania systemu kamer na terenie Kompleksu Wczasowego Kilińskiego 12, w Sopocie.
2. Szczegółowy zakres usług:
 - Umieszczenie 6 sztuk kamer na istniejących słupach (latarnie parkowe) za pomocą uchwytów wyszczególnionych w formularzu cenowo-ofertowym,
 - Umieszczenie prefabrykowanego betonowego postumentu, w kształcie sześcianu i wadze minimum 25kg, w podłożu, wraz z osadzeniem na nim słupa montażowego do kamer, stożkowego o wysokości 3mb,
 - Umieszczenie kamery na słupie stożkowym,
 - Uzbrojeniu terenu w mikrokanalizację teletechniczną typu arot łączoną studniami przelotowymi – zgodnie z załącznikiem graficznym wraz z wprowadzeniem do istniejącej kanalizacji teletechnicznej,
 - Przeniesienie istniejącego rejestratora z budynku Rusalka do budynku Bryza,
 - Podłączenie 4 szt. kamer z rejestratorem za pomocą przewodu komunikacyjnego prowadzonego w nowopowstałej mikrokanalizacji zgodnie z załącznikiem graficznym,
 - Połączenie 3 szt. kamer z rejestratorem za pomocą przewodu komunikacyjnego (skrętka ziemna, żelowana) prowadzonego w gruncie do najbliższych najdogodniejszych punktów połączenia z kanalizacją.

Strona
1 z 6

AMW REWITA Sp. z o.o.



AMW REWITA

- Wprowadzenie przewodów komunikacyjnych do serwerowni budynku Bryza oraz budynku Rusalka wraz z wpięciem do rejestratora,
 - Spięcie istniejącej instalacji 4 sztuk kamer, zabezpieczających budynek Rusalka, do nowopowstałej instalacji, za pomocą styku OPTO w istniejącym switchu zlokalizowanym w budynku Rusalka obecnie zainstalowany system (kamery oraz rejestrator) dostosowany jest do współpracy z komponentami marki hikvision
 - Uruchomienie systemu
3. Minimalne wymagania techniczne sprzętowe
- Kamera DS-2CD2T42WD-I5 - rozdzielczość 4MPix - 2688 x 1520, funkcje obrazu: 3D-DNR, WDR, BLC, sprzętowy WDR: 120dB, równomierne oświetlenie w nocy dzięki technologii EXIR: IR do 50m, inteligentna analiza (przekroczenie linii, detekcja intruza), obszary zainteresowań ROI, kompresja H.264/H.264+/MJPEG, mechaniczny filtr podczerwieni, klasa szczelności obudowy IP66, zasilanie 12VDC lub PoE (802.3af) warianty OB. 4 mm oraz 2,8mm
 - Słup stalowy malowany proszkowo o wysokości 3mb
 - Postument betonowy, prefabrykowany o wadze minimum 25kg.
 - Światłowód SM 12J,
 - Patchpanel z 24 złączami rj45
 - Switch niezarządzalny o parametrach: 624HPT 4-Port PoE+ 1000Base-T + 2-Port 1000Base-X SFP przemysłowy DIN Rail + wkładki SFP
4. Wizję lokalną na terenie Kilińskiego 12 w Sopocie można odbyć po uprzednim uzgodnieniu terminu.
5. Termin realizacji ustala się na 45 dni od dnia podpisania umowy.
6. Wykonawca oświadcza, że posiada wszelkie wymagane certyfikaty producentów, koncesje, zezwolenia i uprawnienia do prowadzenia działalności w związku z przedmiotem Umowy oraz dysponuje stosownym doświadczeniem, możliwościami technicznymi oraz finansowymi do należytej realizacji Umowy a w szczególności kwalifikacje do wykonywania pracy na stanowisku eksploatacji i dozoru w zakresie obsługi, konserwacji, remontów, montażu i kontrolno-pomiarowym dla urządzeń instalacji i sieci elektroenergetycznych do 1 kV.
7. Wymagania stawiane przez Zamawiającego Wykonawcy:
- a) Zamawiający zastrzega, że realizacja przedmiotu zamówienia musi odbyć się zgodnie z obowiązującymi przepisami prawa oraz normami.
 - b) Wykonawca składając ofertę gwarantuje, że zrealizowany przedmiot zamówienia będzie wykonywany zgodnie z wymaganiami Zamawiającego oraz zgodnie z terminami określonymi we wzorze umowy stanowiącym załącznik nr 1 do niniejszego Zapytania Ofertowego;
 - c) Zamawiający dopuszcza powierzenie części zamówienia podwykonawcom. W takim przypadku Wykonawca ma obowiązek wskazać w ofercie część zamówienia, którą zamierza powierzyć podwykonawcom. Brak takiego wskazania oznacza, że Wykonawca nie będzie korzystał z podwykonawstwa przy realizacji zamówienia. Zmiana podwykonawcy podczas realizacji umowy, możliwa będzie jedynie za zgodą Zamawiającego.

III. Kryterium wyboru oferty:

1. Zamawiający zawrze umowę z Wykonawcą, który zaoferuje najkorzystniejszą cenę ofertową brutto. Za ofertę najkorzystniejszą zostanie uznana oferta zawierająca najkorzystniejszy bilans punktów w kryteriach:



AMW REWITA

- 1) Wartość przedmiotu zamówienia - oznaczenie „W”;
2. Powyższym kryteriom Zamawiający przypisał następujące znaczenie:

Kryterium	Waga [%]	Liczba punktów	Sposób oceny wg. wzoru
Wartość przedmiotu zamówienia	100%	100	$W = \frac{\text{Wartość najniższej oferty brutto}}{\text{pkt wartość badanej oferty brutto}} \times 100$

3. Zamawiający zastrzega sobie możliwość przeprowadzenia dodatkowych negocjacji cenowych (e-mail / telefon) po otrzymaniu ofert.
4. Zamawiający zastrzega sobie prawo do zakończenia zapytania ofertowego bez podania przyczyny.

IV. Informacje o sposobie porozumiewania się Zamawiającego z Wykonawcami oraz przekazywania oświadczeń i dokumentów:

1. Postępowanie prowadzone jest w języku polskim.
2. Wszelkie zawiadomienia, oświadczenia, wnioski oraz informacje Zamawiający oraz Wykonawcy mogą przekazywać pisemnie, faksem lub drogą elektroniczną, za wyjątkiem oferty, umowy oraz oświadczeń, dla których dopuszczalna jest wersja pisemna.
3. Zawiadomienia, oświadczenia, wnioski oraz informacje przekazywane przez Wykonawcę pisemnie winny być składane na adres: **AMW Rewita Sp. z o.o., Oddział Rewita Sopot ul. Kilińskiego 12, 81-772 Sopot.**
4. Zawiadomienia, oświadczenia, wnioski oraz informacje przekazywane przez Wykonawcę drogą elektroniczną winny być kierowane na adres: m.budzisz@rewita.pl.

V. Sposób przygotowania oferty, termin i miejsce składania ofert:

1. Oferta musi zawierać następujące oświadczenia i dokumenty:
 - a) Wypełniony formularz ofertowy oraz cenowo ofertowy sporządzony z wykorzystaniem wzoru stanowiącego załącznik nr 1 oraz 3 do niniejszego zapytania, zawierający w szczególności: wskazanie oferowanego przedmiotu zamówienia, łączną cenę ofertową brutto, zobowiązanie dotyczące realizacji przedmiotu zamówienia, oświadczenie o okresie związania ofertą oraz o akceptacji wszystkich postanowień wzoru umowy bez zastrzeżeń, a także informację którą część zamówienia Wykonawca zamierza powierzyć podwykonawcy;
 - b) oświadczenia Wykonawcy o braku wydania wobec niego prawomocnego wyroku sądu lub ostatecznej decyzji administracyjnej o zaleganiu z uiszczaniem podatków, opłat lub składek na ubezpieczenia społeczne lub zdrowotne albo – w przypadku wydania takiego wyroku lub decyzji – dokumentów potwierdzających dokonanie płatności tych należności wraz z ewentualnymi odsetkami lub grzywnami lub zawarcie wiążącego porozumienia w sprawie spłat tych należności.
2. Oferta musi być napisana w języku polskim, na maszynie do pisania, komputerze lub inną trwałą i czytelną techniką oraz podpisana przez osobę upoważnioną do reprezentowania Wykonawcy na zewnątrz i zaciągania zobowiązań w wysokości odpowiadającej cenie oferty.
3. Wykonawca poniesie wszelkie koszty związane z przygotowaniem i złożeniem oferty.



AMW REWITA

4. W przypadku podpisania oferty oraz poświadczenia za zgodność z oryginałem kopii dokumentów przez osobę niewymienioną w dokumencie rejestracyjnym (ewidencyjnym) Wykonawcy, należy do oferty dołączyć stosowne pełnomocnictwo w oryginale lub kopii poświadczonej notarialnie.
5. Treść złożonej oferty musi odpowiadać treści zapytania.
6. Zaleca się, aby każda zapisana strona oferty była ponumerowana kolejnymi numerami, a cała oferta wraz z załącznikami była w trwały sposób ze sobą połączona (np. zbindowana, zszyta uniemożliwiając jej samoistną dekompletację), oraz zawierała spis treści.
7. Poprawki lub zmiany (również przy użyciu korektora) w ofercie, powinny być parafowane własnoręcznie przez osobę podpisującą ofertę.
8. Ofertę należy złożyć w zamkniętej kopercie, w siedzibie Zamawiającego i oznakować w następujący sposób:

AMW Rewita Sp. z o.o. Oddział Rewita Sopot ul. Kilińskiego 12, 81-772 Sopot

Wykonanie systemu kamer dla Oddziału Rewita Sopot.

nr sprawy: RWT/OSPT/DT/272/22/2019

- i opatrzeć nazwą i dokładnym adresem Wykonawcy.
9. Wszelkie błędne oznaczenia oferty (koperty) obciążają Wykonawcę, z tytułu których nie ma on prawa do żadnych roszczeń wobec Zamawiającego.
 10. Ofertę należy złożyć do dnia 27.11.2019r do godz. 10:00 w siedzibie Zamawiającego tj. AMW Rewita Sp. z o.o. Oddział Rewita Sopot ul. Kilińskiego 12, 81-772 Sopot bud. Bryza pok. nr 03
 11. Decydujące znaczenie dla oceny zachowania terminu składania ofert ma data i godzina wpływu oferty do Zamawiającego, a nie data jej wysłania przesyłką pocztową czy kurierską.

DYREKTOR
Oddział Rewita Sopot
Aleksandra Zyguta-Wróbel
Aleksandra Zyguta-Wróbel

Strona
4 z 6

Załączniki:

1. Załącznik nr 1 – Formularz Ofertowy,
2. Załącznik nr 2 – Wzór umowy,
3. Załącznik nr 3 – Formularz cenowo – ofertowy,
4. Załącznik nr 4 – Załącznik graficzny.



AMW REWITA

Załącznik nr 1

FORMULARZ OFERTOWY

OFERTA
złożona przez:

ul. _____
00-000 _____

w postępowaniu o udzielenie zamówienia niepublicznego na
Wykonanie systemu kamer dla Oddziału Rewita Sopot.
(postępowanie nr **RWT/OSPT/DT/272/22/2019**)

A. DANE WYKONAWCY:

Osoba upoważniona do reprezentacji Wykonawcy/ów i podpisująca ofertę:.....
Wykonawca/Wykonawcy:.....

Adres:.....

Osoba odpowiedzialna za kontakty z Zamawiającym:.....

Dane teleadresowe na które należy przekazywać korespondencję związaną z niniejszym postępowaniem:
faks.....

e-mail.....

Adres do korespondencji (jeżeli inny niż adres siedziby):

B. OFEROWANY PRZEDMIOT ZAMÓWIENIA:

Wykonanie systemu kamer dla Oddziału Rewita Sopot
(postępowanie nr **RWT/OSPT/DT/272/22/2019**)

C. ŁĄCZNA CENA OFERTOWA:

Niniejszym oferuję realizację przedmiotu zamówienia za kwoty zawarte w formularzu cenowo ofertowym stanowiącym załącznik nr 3, które stanowią całkowite wynagrodzenie Wykonawcy, uwzględniające wszystkie koszty związane z realizacją przedmiotu zamówienia zgodnie z warunkami zamówienia:

D. OŚWIADCZENIA:

- 1) zamówienie zostanie zrealizowane w terminach określonych w zapytaniu ofertowym oraz ze wzorze umowy z uwzględnieniem szczegółowych warunków zamówienia;
- 2) w cenie naszej oferty zostały uwzględnione wszystkie koszty wykonania zamówienia;
- 3) zapoznaliśmy się z zapytaniem ofertowym oraz wzorem umowy i nie wnosimy do nich zastrzeżeń oraz



AMW REWITA

przyjmujemy warunki w nich zawarte;	
4) uważamy się za związanych niniejszą ofertą na okres 30 dni licząc od dnia otwarcia ofert (włącznie z tym dniem);	
5) akceptujemy warunki zapłaty wskazane we wzorze Umowy;	
E. ZOBOWIĄZANIA W PRZYPADKU PRYZNANIA ZAMÓWIENIA:	
1) zobowiązujemy się do zawarcia umowy w miejscu i terminie wyznaczonym przez Zamawiającego;	
2) osobą upoważnioną do kontaktów z Zamawiającym w sprawach dotyczących realizacji umowy jest	
e-mail: tel./fax:	
F. PODWYKONAWCY:	
Podwykonawcom zamierzam powierzyć poniższe części zamówienia (Jeżeli jest to wiadome, należy podać również dane proponowanych podwykonawców)	
1)	
2)	
3)	
G. SPIS TREŚCI:	
Integralną część oferty stanowią następujące dokumenty:	
4)	
5)	
6)	
Oferta została złożona na kolejno ponumerowanych stronach.	
..... pieczęć Wykonawcy Data i podpis upoważnionego przedstawiciela Wykonawcy

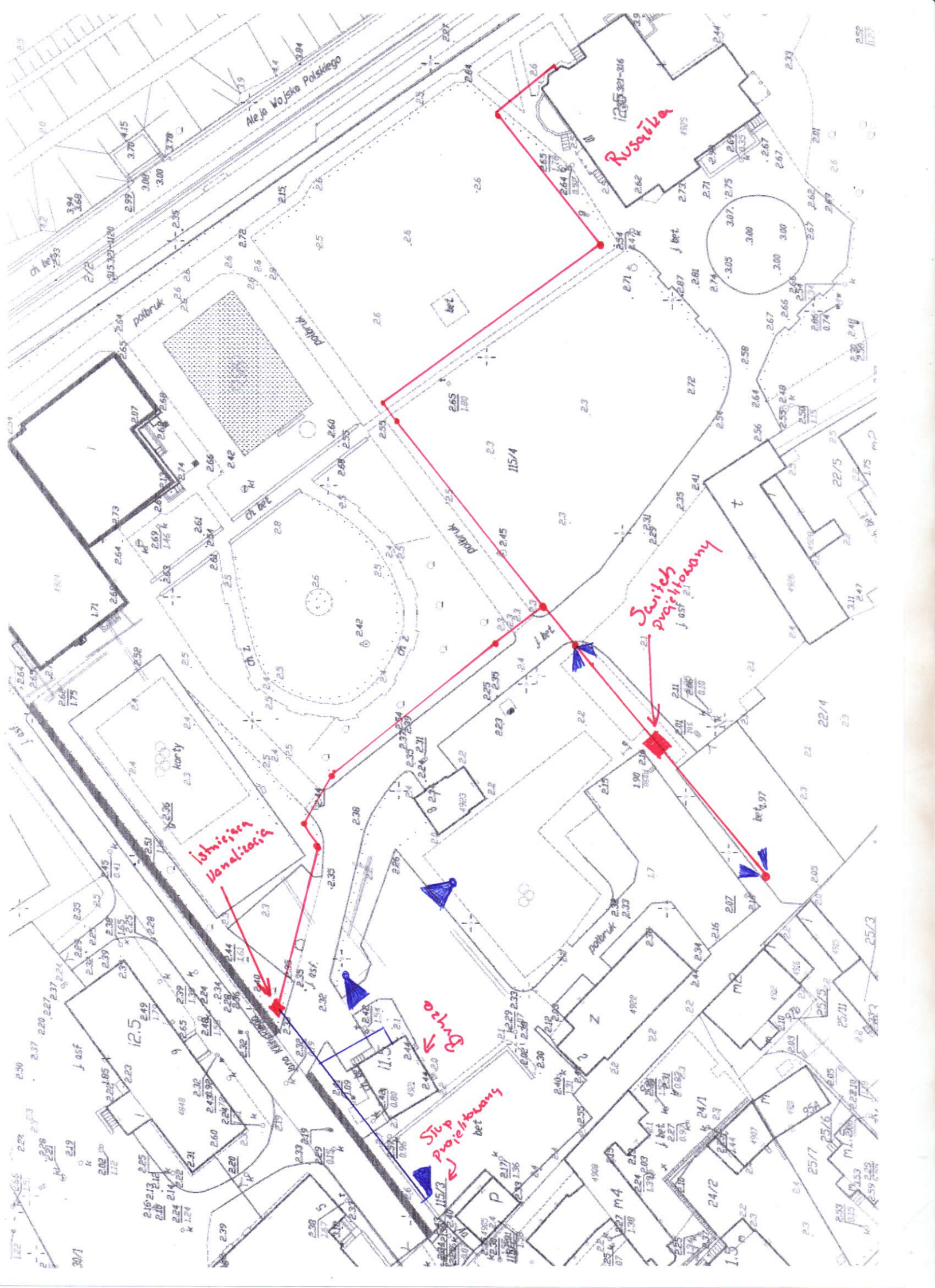

Aleja Wojska Polskiego

Rusalka

Switch
Projektovny

Ishchija
Vozluchija

Buzo

Stup
Projektovny

30/1

2.59
1.77

2.5/3

2.5/6

2.5/7