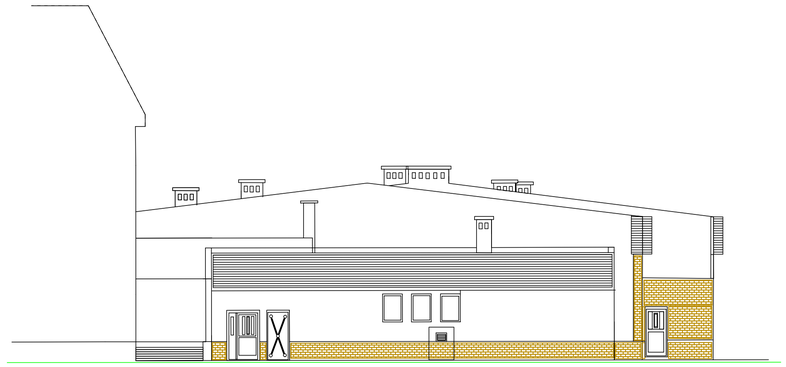

ELEWACJA PÓŁNOCNA

ELEWACJA WSCHODNIA

ELEWACJA POŁUDNIOWA

ELEWACJA ZACHODNIA

| | | | |
|---|---|---|---|
| Biuro projektowe Inwestycje Przemysłowe | | DOKUMENTACJA BUDOWLANA | |
| Branża Konstrukcyjno-Budowlana | PRZEBUDOWA BUDYNKU NR 1 "BUDOWA" ZAKŁADU PRODUKCJI ALUMINIUM I ZAMKÓW | | Zatwierdził: Tomasz Kowalczyk |
| | | | Sprawdził: Andrzej Kowalczyk |
| Branża Elektryczna | ELEWACJE BUDYNKU | | Projektował: Tomasz Kowalczyk |
| Adres Inwestycji | ul. Przemysłowa 1, 62-800 Kalisz, dz. nr ew. 1/2 obr. 0001 | | |
| Inwestor | ALUMAP SPÓŁKA AKCYJNA ul. Przemysłowa 1, 62-800 Kalisz | | Data opracowania: luty 2011 |
| Nr rys. | 01 | | Skala: 1:100 |
| Nazwa Pliku | ELEWACJE - PÓŁNOCNA - WSCHODNIA - POŁUDNIOWA - ZACHODNIA | | Arkusz: A3 |
| Wykonał: | Tomasz Kowalczyk | | Nr. rys. |