KONCEPCJA PRZEBUDOWY POMIESZCZEŃ PRZEZNACZONYCH NA POTRZEBY SALI KONFERENCYJNEJ W BUDYNKU GRUNWALD W ODDZIALE REWITA MIĘDZYZDROJE

Jackowski Studio
ul. Kazimierska 2A/2, 71-043 Szczecin
tel. 518 60 80 66 Fax: 91 350 83 36
info@jackowskistudio.com www.jackowskistudio.com

KONCEPCJA PRZEBUDOWY POMIESZCZEŃ PRZEZNACZONYCH NA POTRZEBY SALI KONFERENCYJNEJ W BUDYNKU GRUNWALD W ODDZIALE REWITA MIĘDZYZDROJE

- **OBIEKT** — **Budynek wypoczynkowy**
  Ul. Mickiewicza 5
  72-500 Międzyzdroje

- **INWESTOR** — **AMW REWITA Sp. z o.o.**
  ul. Św. Jacka Odrowąża 15
  03-310 Warszawa

Jackowski Studio
ul. Kazimierska 2A/2, 71-043 Szczecin
tel. 518 60 80 66 Fax: 91 350 83 36
info@jackowskistudio.com www.jackowskistudio.com

KONCEPCJA PRZEBUDOWY POMIESZCZEŃ PRZEZNACZONYCH NA POTRZEBY SALI KONFERENCYJNEJ W BUDYNKU GRUNWALD W ODDZIALE REWITA MIĘDZYZDROJE

- **AUTOR KONCEPCJI** **mgr inż. arch. Paweł Jackowski**
  Nr uprawnień: 7/ZPOIA/OKK/2007

SPIS TREŚCI

Wstęp	**str. 4 - 5**
Opis	**str. 6 - 10**
Materiały	**str. 11 – 21**
Wizualizacje	**str. 22 - 27**
Rysunki	**str. 27 - 36**

Jackowski Studio
ul. Kazimierska 2A/2, 71-043 Szczecin
tel. 518 60 80 66 Fax: 91 350 83 36
info@jackowskistudio.com www.jackowskistudio.com

KONCEPCJA PRZEBUDOWY POMIESZCZEŃ PRZEZNACZONYCH NA POTRZEBY SALI KONFERENCYJNEJ
W BUDYNKU GRUNWALD W ODDZIALE REWITA MIĘDZYZDROJE

Wstęp

Jackowski Studio
ul. Kazimierska 2A/2, 71-043 Szczecin
tel. 518 60 80 66 Fax: 91 350 83 36
info@jackowskistudio.com www.jackowskistudio.com

KONCEPCJA PRZEBUDOWY POMIESZCZEŃ PRZEZNACZONYCH NA POTRZEBY SALI KONFERENCYJNEJ W BUDYNKU GRUNWALD W ODDZIALE REWITA MIĘDZYZDROJE

Przedmiotem opracowania jest **„Koncepcja przebudowy pomieszczeń na potrzeby Sali konferencyjnej w budynku wypoczynkowym Grunwald, oddział Rewita Międzyzdroje”**
Została ona opracowana tak, aby w pełni wykorzystać istniejący układ funkcjonalny.
Zaproponowane rozwiązania, skonsultowane z inwestorem, są odpowiedzią na potrzeby zamawiającego oraz przyszłych użytkowników obiektu.
Koncepcja wraz z PFU są opracowaniami zawierającym materiały wyjściowe i pomocnicze dla Wykonawcy, niezbędne do sporządzenia własnych opracowań dotyczących wykonania zadań wchodzących w zakres inwestycji. Zamawiający dopuszcza zmiany i rozwiązania alternatywne w stosunku do przedstawionych, pod warunkiem ich akceptacji przez Zamawiającego oraz uzyskania przez Wykonawcę wszelkich niezbędnych uzgodnień i opinii. Nie dopuszcza się zamiany materiałów na materiały o gorszej jakości.

Opracowanie prezentowane przez pracownię **Jackowski Studio** ma charakter koncepcyjny, powstało na podstawie wizji lokalnych, spotkań i ustaleń z inwestorem.

mgr inż. arch. Paweł Jackowski

lipiec 2018

Jackowski Studio
ul. Kazimierska 2A/2, 71-043 Szczecin
tel. 518 60 80 66 Fax: 91 350 83 36
info@jackowskistudio.com www.jackowskistudio.com

KONCEPCJA PRZEBUDOWY POMIESZCZEŃ PRZEZNACZONYCH NA POTRZEBY SALI KONFERENCYJNEJ
W BUDYNKU GRUNWALD W ODDZIALE REWITA MIĘDZYZDROJE

Opis

Jackowski Studio
ul. Kazimierska 2A/2, 71-043 Szczecin
tel. 518 60 80 66 Fax: 91 350 83 36
info@jackowskistudio.com www.jackowskistudio.com

KONCEPCJA PRZEBUDOWY POMIESZCZEŃ PRZEZNACZONYCH NA POTRZEBY SALI KONFERENCYJNEJ W BUDYNKU GRUNWALD W ODDZIALE REWITA MIĘDZYZDROJE

Stan istniejący

Działka o nr ewidencyjnym 147 w ewidencji widnieje jako działka budowlana o powierzchni 1823m2, jest zabudowana budynkiem dwukondygnacyjnym z trzecią kondygnacją w dachu stromym, podpiwniczonym pełniącym funkcję Domu wypoczynkowego. Budynek jest objęty ochroną konserwatorską.

Obiekt należy do AMW Rewita Sp. zo.o

Jackowski Studio
ul. Kazimierska 2A/2, 71-043 Szczecin
tel. 518 60 80 66 Fax: 91 350 83 36
info@jackowskistudio.com www.jackowskistudio.com

KONCEPCJA PRZEBUDOWY POMIESZCZEŃ PRZEZNACZONYCH NA POTRZEBY SALI KONFERENCYJNEJ W BUDYNKU GRUNWALD W ODDZIALE REWITA MIĘDZYZDROJE

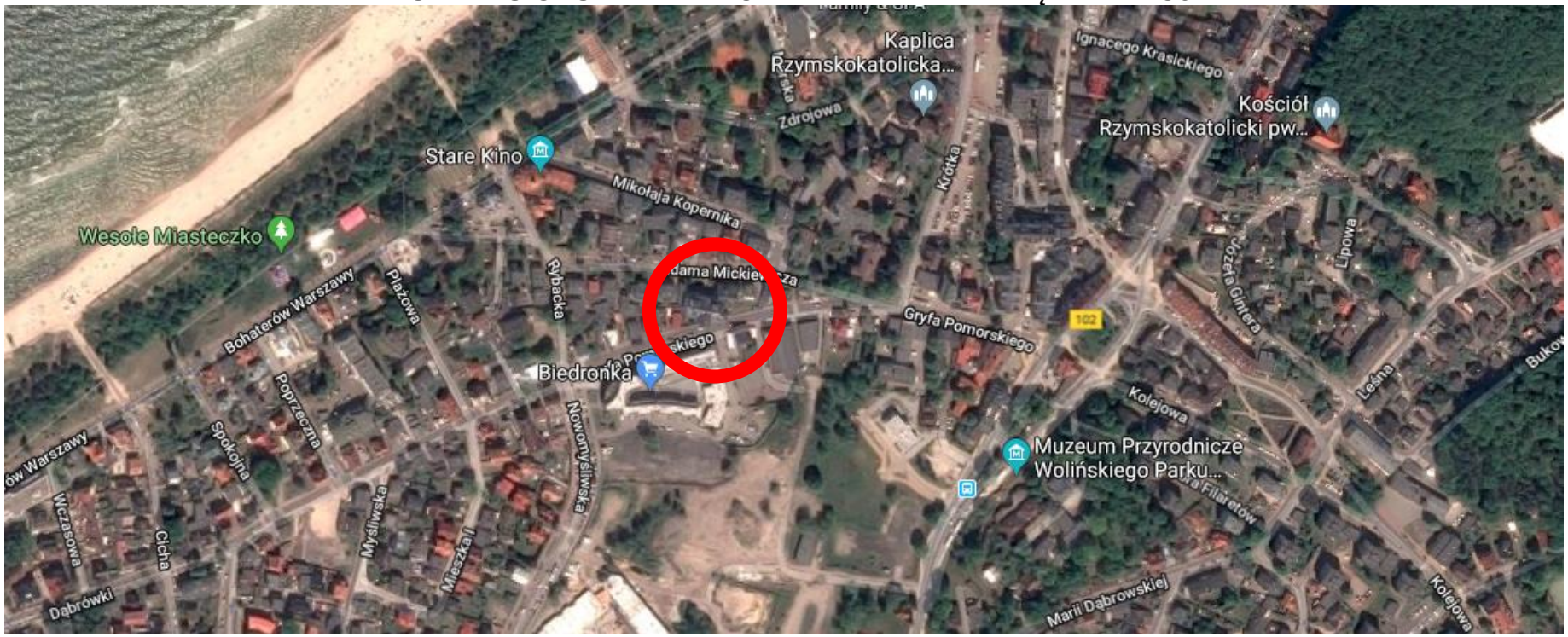

Założenia projektowe

Przedmiotem zamówienia jest zadanie polegające na opracowaniu koncepcji służącej jako podstawa do opracowania kompleksowej dokumentacji projektowej, budowie, wyposażeniu w meble, urządzenia i instalacje oraz uzyskaniu pozwolenia na użytkowanie i przekazaniu do użytkowania, przeprowadzaniu szkolenia personelu wskazanego przez Zamawiającego w obsłudze wszystkich instalacji, urządzeń i systemów budynku powstałych w trakcie realizacji obiektu oraz przekazaniu instrukcji obsługi obiektu zawierającej opis sposobu obsługi i konserwacji obiektu,

Jackowski Studio
ul. Kazimierska 2A/2, 71-043 Szczecin
tel. 518 60 80 66 Fax: 91 350 83 36
info@jackowskistudio.com www.jackowskistudio.com

KONCEPCJA PRZEBUDOWY POMIESZCZEŃ PRZEZNACZONYCH NA POTRZEBY SALI KONFERENCYJNEJ W BUDYNKU GRUNWALD W ODDZIALE REWITA MIĘDZYZDROJE

sporządzonej zarówno w języku fachowym jak i niefachowym przebudowy pomieszczeń budynku Grunwald przeznaczonych na funkcję sali konferencyjnej.

Elewacja budynku oraz zagospodarowanie pozostają bez zmiany.

Planuje się prace budowlane w celu utworzenia trzech sal konferencyjnych przeznaczonych na pobyt do 50 osób każda w miejscu 6 pokoi gościnnych wyposażonych w niezależne sanitariaty. Sanitariat należy usunąć wraz wyposażeniem. Powstałe sale konferencyjne mają być przedzielone ścianą mobilną (składaną) umożliwiającą połączenie pomieszczeń w jedno.

W celu wykonania sali konferencyjnej planuje się następujące roboty:
- wyburzenia ścian działowych murowanych z cegły
- wyburzenia ścian działowych z płyt gk
- wyburzenia ścian nośnych
- montaż podciągów stalowych wg projektu konstrukcyjnego i ich obudowa z płytą 2x gkf 15mm
- usuniecie istniejącej stolarki drzwiowej
- usunięcie terakoty oraz paneli
- demontaż instalacji elektrycznej gniazd oraz oświetlenia
- demontaż instalacji wod – kan
- przebudowa pionów kanalizacyjnych
- obudowa pionów kanalizacyjnych płyta gkf
- wkucie jednego pionu w ścianę
- demontaż sufitów podwieszanych
- pozostawienie pionów kanalizacyjnych oraz wody dla zasilenia pokoi gościnnych znajdujących się na kondygnacji powyżej
- montaż nowych drzwi wejściowych do sali konferencyjnej – drzwi dwuskrzydłowe, o klasie EIS60 oraz drzwi jednoskrzydłowe EIS60– 2 sztuki
- montaż klimatyzacji (jednostka zewnętrzna umieszona na gruncie przy elewacji, 3 jednostki wewnętrzne sterowane panelem umieszczonym przy wejściu do pomieszczania
- wykonanie nowych tynków i gładzi w pomieszczeniu
- wykonanie okładzin ściennych z tapety (wykładziny ściennej) winylowej - wg koncepcji

Jackowski Studio
ul. Kazimierska 2A/2, 71-043 Szczecin
tel. 518 60 80 66 Fax: 91 350 83 36
info@jackowskistudio.com www.jackowskistudio.com

KONCEPCJA PRZEBUDOWY POMIESZCZEŃ PRZEZNACZONYCH NA POTRZEBY SALI KONFERENCYJNEJ W BUDYNKU GRUNWALD W ODDZIALE REWITA MIĘDZYZDROJE

- wykonanie wylewki samopoziomującej
- montaż płytek podłogowych winylowych wg koncepcji
- wykonanie sufitów podwieszanych akustycznych wg koncepcji
- wykonanie instalacji oświetleniowej wg koncepcji – system inteligenty
- wykonanie gniazd wtyczkowych – wg koncepcji
- montaż czujek dymu i połączenie ich do centrali odymiającej istniejącej, ewentualnie nowa mała centrala sygnalizacji pożaru z sygnalizatorem akustycznym
- wykonanie zabudów grzejników wykonanych z drewna pomalowanego w kolorze popielatym. Obudowy po całym obwodzie pomieszczenia.
- ukrycie pionów c.o. pod tynkiem
- montaż rolet zacieniających pomieszczenie do 80% kolor biały, rolety sterowane automatycznie, ukrytych w suficie podwieszanym
- montaż nagłośnienia
- montaż ekranu podwieszanego chowanego w suficie podwieszanym (3 sztuki)
- montaż rzutnika pod sufitem (3 sztuki)
- montaż gniazd wtyczkowych, HDMI, USB, RJ45
- montaż rutera internetowego WIFI

Dla powyższych robót konieczne jest wykonanie pełno branżowej dokumentacji projektowej budowlanej wraz z niezbędnymi uzgodnieniami, opracowanie opinii technicznej oraz uzyskanie pozwolenia na budowę.

Jackowski Studio
ul. Kazimierska 2A/2, 71-043 Szczecin
tel. 518 60 80 66 Fax: 91 350 83 36
info@jackowskistudio.com www.jackowskistudio.com

KONCEPCJA PRZEBUDOWY POMIESZCZEŃ PRZEZNACZONYCH NA POTRZEBY SALI KONFERENCYJNEJ
W BUDYNKU GRUNWALD W ODDZIALE REWITA MIĘDZYZDROJE

MATERIAŁY

Jackowski Studio
ul. Kazimierska 2A/2, 71-043 Szczecin
tel. 518 60 80 66 Fax: 91 350 83 36
info@jackowskistudio.com www.jackowskistudio.com

KONCEPCJA PRZEBUDOWY POMIESZCZEŃ PRZEZNACZONYCH NA POTRZEBY SALI KONFERENCYJNEJ W BUDYNKU GRUNWALD W ODDZIALE REWITA MIĘDZYZDROJE

1. Drzwi wewnętrzne

Drzwi wewnętrzne do sal konferencyjnych:

Drzwi pełne o szerokości w świetle min. 2,0m – dwuskrzydłowe symetryczne oraz 1,0 wykończone okleiną CPL w kolorze białym. Dzięki okładzinie CPL drzwi są odporne na wilgoć oraz użytkowanie w budynkach publicznych. Izolacyjność akustyczna drzwi 23-30 dB. Okucia – klamki z zamkami w kolorze stali szczotkowanej, proste, niezakończone ostrymi krawędziami. Konstrukcja trójwarstwowa płyta klejona wiórowa sklejkami z płyty stolarskiej. Krawędzie skrzydła obłożne profilem blachy nierdzewnej pokrytej laminatem cpl. Wzór drzwi – drzwi pełne, bez przeszkleń, wyposażone w samozamykacz. Listwa ze stali nierdzewnej zabezpiecza drzwi przed uszkodzeniami mechanicznymi oraz zabrudzeniami jak i wodą.

AKCESORIA:
- Trzy wzmocnione zawiasy trójelementowe (ze stali nierdzewnej);
- Szyba hartowana przezroczysta;
- Zamek dostępny w trzech wariantach: na klucz zwykły, z blokadą łazienkową lub dostosowany pod wkładkę patentową;
- Wzmocnienie pod samozamykacz.
- Ognioodporność EIS60

Jackowski Studio
ul. Kazimierska 2A/2, 71-043 Szczecin
tel. 518 60 80 66 Fax: 91 350 83 36
info@jackowskistudio.com www.jackowskistudio.com

KONCEPCJA PRZEBUDOWY POMIESZCZEŃ PRZEZNACZONYCH NA POTRZEBY SALI KONFERENCYJNEJ W BUDYNKU GRUNWALD W ODDZIALE REWITA MIĘDZYZDROJE

2. Parapety

Drewniane w kolorze popielatym, wykonane z drewna wraz z całą obudową grzejnikową. Obudowa wykonana po obwodzie całego pomieszczenia, jak pokazano na elewacjach pomieszczenia. W miejscu występowania grzejników na pionową obudowę należy wykonać panel ażurowy – wg rysunków.

3. Rolety okienne i drzwiowe

We wszystkich oknach zastosować rolety wewnętrzne chowane w suficie podwieszanym. Rolety w kolorze białym. Rolety sterowane automatycznie za pomocą przycisku ściennego. Stopień zacienienia pomieszczenia 80%.

Jackowski Studio
ul. Kazimierska 2A/2, 71-043 Szczecin
tel. 518 60 80 66 Fax: 91 350 83 36
info@jackowskistudio.com www.jackowskistudio.com

KONCEPCJA PRZEBUDOWY POMIESZCZEŃ PRZEZNACZONYCH NA POTRZEBY SALI KONFERENCYJNEJ W BUDYNKU GRUNWALD W ODDZIALE REWITA MIĘDZYZDROJE

4. Podłogi

- grubość całkowita: 2,4 mm
- Warstwa użytkowa: 0,7 mm
- Wymiary : 22,8x91,4m
- 4 fazowane krawędzie
- listwy przypodłogowe białe z MDF typ LMDF-06
- pozostałe parametry:

0560 Calabria

Wzór : Wood

Format produktu : Deska
Rozmiar : 22.8 x 91.4 cm
LRV : 40.8

			Creation 70	Creation 70 Slate
Opis				
Grubość całkowita	EN 428	mm	2,5	2,4
Grubość warstwy użytkowej	EN 429	mm	0,7	2,4
Waga	EN 430	g/m2	4395	3400
Rozmiar panelu	EN 427	cm	45.7x91.4 / 45.7x45.7/ 61x61 / 30.5x61/ 18.4x137.1 / 18.4x121.9 / 15.2x91.4/ 22.8x91.4 Creation Mix : 15.2x91.4- 22.8x91.4- 7.6x91.4	30.5x61
Norma produktowa	-	-	EN 649	EN 649
Klasyfikacja obiektowa	EN 685		34-43	34-43
Klasyfikacja ogniowa	EN 13 501-1		Bfl-s1	Bfl-s1
Antystatyczność	EN 1815	kV	<2	<2
Antyposlizgowość	DIN 51 130		R9-R10-R11*	R10*
Odporność na ścieranie	EN 660.2	mm^3	≤ 2.0	≤ 4.0
Klasa ścieralności	EN 649		T	P
Zawartość lepiszcza	ISO 10582	typ	I	I
Stabilność wymiarowa	EN 434	%	≤ 0.15	≤ 0.15
Wgniecenia resztkowe	EN 433	mm	≤ 0.10	≤ 0.13
Izolacja akustyczna	EN ISO 717- 2	dB	4	4
Właściwośći akustyczne	NF S 31074	dB	76	76
Test odporności na krzesła	EN 425		OK	OK
Przewodność termiczna	EN 12524	W/(m.K)	0.25	0.25
Odporność barw	EN 20 105 - B02	stopnie	≥ 6	≥ 6
Zabezpieczenie powierzchniowe			PUR+	PUR+
Odporność chemiczna(2)	EN 423		OK	OK
Wpływ na powietrze w zainstalowanym pomieszczeniu				
Emisja VOC po 28 dniach	ISO 16000-6	µg/ m3	< 100	< 100
Certyfikacja				

Jackowski Studio
ul. Kazimierska 2A/2, 71-043 Szczecin
tel. 518 60 80 66 Fax: 91 350 83 36
info@jackowskistudio.com www.jackowskistudio.com

KONCEPCJA PRZEBUDOWY POMIESZCZEŃ PRZEZNACZONYCH NA POTRZEBY SALI KONFERENCYJNEJ W BUDYNKU GRUNWALD W ODDZIALE REWITA MIĘDZYZDROJE

5. Wykończenia ścian

Ściany pokryć tynkiem cementowo-wapiennym klasy IV, filcowanym uprzednio zagruntowanym.
Ściany wykończyć tapetą winylową, zmywalną odporną na uderzenia. Parametry wykładziny ściennej winylowej:
- budowa: winyl na podkładzie bawełnianym
- szerokość: 130cm
- ciężar: 350gr/m2
- pochłanianie dźwięków: ISO354, aplhaw 0,10,
- ognioodporność: EN35501, Bs1-d0

Kolor biały nr 1047.06 na wszystkich słupach, podciągach, ścianach za wyjątkiem ściany tylnej
Kolor szary nr 1047.02 wyłącznie na ścianie tylnej.

Nie dopuszcza się zmiany koloru czy tez tekstury materiału.

Jackowski Studio
ul. Kazimierska 2A/2, 71-043 Szczecin
tel. 518 60 80 66 Fax: 91 350 83 36
info@jackowskistudio.com www.jackowskistudio.com

KONCEPCJA PRZEBUDOWY POMIESZCZEŃ PRZEZNACZONYCH NA POTRZEBY SALI KONFERENCYJNEJ W BUDYNKU GRUNWALD W ODDZIALE REWITA MIĘDZYZDROJE

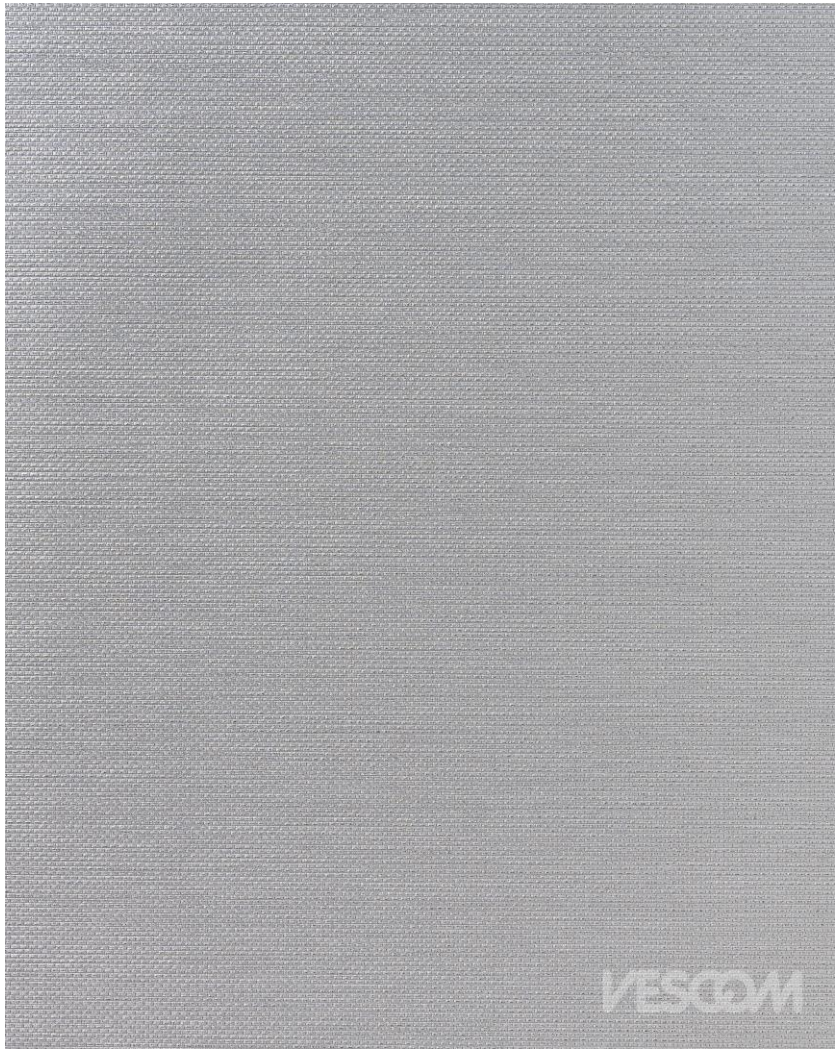

Jackowski Studio
ul. Kazimierska 2A/2, 71-043 Szczecin
tel. 518 60 80 66 Fax: 91 350 83 36
info@jackowskistudio.com www.jackowskistudio.com

KONCEPCJA PRZEBUDOWY POMIESZCZEŃ PRZEZNACZONYCH NA POTRZEBY SALI KONFERENCYJNEJ W BUDYNKU GRUNWALD W ODDZIALE REWITA MIĘDZYZDROJE

6. Oprawy oświetleniowe

W koncepcji przewidziano oświetlenie główne – oprawami sufitowymi natynkowymi LED, oprawami do zabudowy oraz oświetlenie dekoracyjne – listwami LED zamocowanymi w ssuficie podwieszanym wg koncepcji oraz za pomocą kinkietów.

Oświetlenie główne:

Oprawa Led – na zamówinie wg proejktu sufitów, montaż natynkowy – 9 sztuk, różne wymiary

Jackowski Studio
ul. Kazimierska 2A/2, 71-043 Szczecin
tel. 518 60 80 66 Fax: 91 350 83 36
info@jackowskistudio.com www.jackowskistudio.com

KONCEPCJA PRZEBUDOWY POMIESZCZEŃ PRZEZNACZONYCH NA POTRZEBY SALI KONFERENCYJNEJ W BUDYNKU GRUNWALD W ODDZIALE REWITA MIĘDZYZDROJE

Oprawa – katalogowa, LED, kolor biały, do sufitów podwieszanych – 3 sztuki

Oświetlenie dekoracyjne:

- listwy LED w sufitach podwieszanych
- kinkiety – oprawa katalogow LED, kolor biały, światło: góra/ dół – 9 sztuk

Jackowski Studio
ul. Kazimierska 2A/2, 71-043 Szczecin
tel. 518 60 80 66 Fax: 91 350 83 36
info@jackowskistudio.com www.jackowskistudio.com

KONCEPCJA PRZEBUDOWY POMIESZCZEŃ PRZEZNACZONYCH NA POTRZEBY SALI KONFERENCYJNEJ W BUDYNKU GRUNWALD W ODDZIALE REWITA MIĘDZYZDROJE

7. Łączniki do światła i gniazda wtyczkowe

Stosować łączniki i gniazda o wyglądzie prostym. Na białych ścianach stosować urządzenia w kolorze białym. Na zabudowie szarej oraz na szarej tylnej ścianie zastosować łączniki i gniazda w ramkach szarych.

Jackowski Studio
ul. Kazimierska 2A/2, 71-043 Szczecin
tel. 518 60 80 66 Fax: 91 350 83 36
info@jackowskistudio.com www.jackowskistudio.com

KONCEPCJA PRZEBUDOWY POMIESZCZEŃ PRZEZNACZONYCH NA POTRZEBY SALI KONFERENCYJNEJ W BUDYNKU GRUNWALD W ODDZIALE REWITA MIĘDZYZDROJE

8. Meble

Pomieszczenie należy wyposażyć w 82 krzesła tapicerowane konferencyje z podłokietkami, wzór wg zdjęcia:

Neleży dostarczyć lub wykonać na zamówienie trzy stoły 80x120cm do audytorium (z maskującą płytą czołową) w kolorze popielatym – identycznym jak obudowa grzejników.Stoły wyposażone w otwory na kable.

Jackowski Studio
ul. Kazimierska 2A/2, 71-043 Szczecin
tel. 518 60 80 66 Fax: 91 350 83 36
info@jackowskistudio.com www.jackowskistudio.com

KONCEPCJA PRZEBUDOWY POMIESZCZEŃ PRZEZNACZONYCH NA POTRZEBY SALI KONFERENCYJNEJ W BUDYNKU GRUNWALD W ODDZIALE REWITA MIĘDZYZDROJE

9. Ściany mobilne – ściany składane

Parametry:

- **Izolacyjność akustyczna :** zgodnie z normą akustyczną : **PN-B-02151-3 / DIN EN 20140-3**
  - gr. segmentu 65 mm : **Rw, P = 31 dB, 37 dB, 41 dB, 44 dB, 46 dB,**
  - gr. segmentu 100 mm : **Rw,P = 48 dB**
- **Wysokość** : do **4000 mm** / dla ścian 100 mm – **3000 mm**
- **Szerokość segmentów** : od **300** do **800 mm**
- **Grubości segmentów** :
  - **65 mm**
  - **100 mm**
- **Długość: 5000** do **7500 mm** (max. waga ściany do 750 kg.)
- **Waga** : odpowiednio do Rw,P :
  - gr. segmentu 65 mm : **19 kg/m2 , 20 kg/m2 , 28 kg/m2, 30 kg/m2, 39 kg/m2**
  - gr. segmentu 100 mm : **47 kg/m2**
- **Połączenia pionowe segmentów** :
  - Zawiasy czopowe dwuskrzydłowe niklowane (opcja : lakierowane)
  - Czołowe profile aluminiowe EV1 z uszczelkami wpustowymni
- **Konstrukcja**:
  - wewnętrzna ramiak drewniany (40 mm) obłożony doskonałej jakości płytami wiórowymi typu E1/V20
  - potrójny układ uszczelek
  - stabilizowanie segmentu za pomocą przenośnego pokrętła
- **Segment drzwiowy** : w każdej ścianie segment drzwiowy-zawsze jako skrajny,
- **Wykończenie powierzchni** : laminat, fornir, powierzchnie malowane, inne wykończenia wg indywidualnych projektów
- **Rodzaje płyt** : 2 x 10 mm płyty zewnętrzne E1/V20 B2 (standard) ,
- **Zawieszenie** : jednopunktowe, symetryczne lub asymetryczne
- **Szyny prowadniczo-nośne :**
  - dla Rw,P=31-46 dB – **71x110 mm** (z półką do sufitu podwieszanego lub bez)
  - dla Rw,= 48dB – **66x70 mm**, typ. **UPL-TP** - z półką do sufitu podwieszanego lub **72x110 mm,** typ **UP-TP -** bez półki
- **Składanie** : jedno lub dwustronne
- **Regulacja pionu** : na wiszących segmentach,

Jackowski Studio
ul. Kazimierska 2A/2, 71-043 Szczecin
tel. 518 60 80 66 Fax: 91 350 83 36
info@jackowskistudio.com www.jackowskistudio.com

KONCEPCJA PRZEBUDOWY POMIESZCZEŃ PRZEZNACZONYCH NA POTRZEBY SALI KONFERENCYJNEJ W BUDYNKU GRUNWALD W ODDZIALE REWITA MIĘDZYZDROJE

10. Aneks kuchenny

Wykonawca dostarczy i zamontuje następujące wyposażenie kuchni:
- zlew podwieszany w kolorze białym wyposażony w baterię kuchenną z ruchomą wylewką
- korpusy stojące: szerokości 30cm x1sztuka, 60 cm x 3 sztuki zamykane frontami lakierowanymi uchylnymi, bez uchwytu. Funkcję uchwytu będzie pełnił frez we froncie. Korpus o szerokość i30 cm wyposażony w szuflady
- zmywarkę do zabudowy o szerokości 60cm i klasie energooszczędności A++
- lodówkę podblatową o szerokości 60cm do zabudowy
- blat w kolorze białym wykonany z konglomeratu kamiennego
- szafki wiszące o głębokości 40 cm i szerokości: 40cm x1szt., 60 cm x 3 sztuki zamykane frontami lakierowanymi uchylnymi, bez uchwytów. Uchwyty ukryte
- oświetlenie taśmą led
- Wykonawca wykona podłączenie pod ekspres ciśnieniowy wskazany przez Zamawiającego.
- Wykonawca zamontuje szkło lacobel w kolorze białym
- Wykonawca zamontuje gniazda wtyczkowe nad blatem w kolorze białym – minimum 4 gniazda

Wszystkie urządzenia objęte gwarancją minimum 3 letnią

Cały aneks kuchenny ukryty za drzwiami składanymi i wsuwanymi za boki szafek kuchennych. Obudowa kuchni wraz z drzwiami w kolorze szarymi – jak obudowa grzejników RAL7036.

Jackowski Studio
ul. Kazimierska 2A/2, 71-043 Szczecin
tel. 518 60 80 66 Fax: 91 350 83 36
info@jackowskistudio.com www.jackowskistudio.com

KONCEPCJA PRZEBUDOWY POMIESZCZEŃ PRZEZNACZONYCH NA POTRZEBY SALI KONFERENCYJNEJ
W BUDYNKU GRUNWALD W ODDZIALE REWITA MIĘDZYZDROJE

WIZUALIZACJE

Jackowski Studio
ul. Kazimierska 2A/2, 71-043 Szczecin
tel. 518 60 80 66 Fax: 91 350 83 36
info@jackowskistudio.com www.jackowskistudio.com

KONCEPCJA PRZEBUDOWY POMIESZCZEŃ PRZEZNACZONYCH NA POTRZEBY SALI KONFERENCYJNEJ W BUDYNKU GRUNWALD W ODDZIALE REWITA MIĘDZYZDROJE

Jackowski Studio
ul. Kazimierska 2A/2, 71-043 Szczecin
tel. 518 60 80 66 Fax: 91 350 83 36
info@jackowskistudio.com www.jackowskistudio.com

KONCEPCJA PRZEBUDOWY POMIESZCZEŃ PRZEZNACZONYCH NA POTRZEBY SALI KONFERENCYJNEJ W BUDYNKU GRUNWALD W ODDZIALE REWITA MIĘDZYZDROJE

WIDOK Z OPUSZCZONYMI EKRANAMI DO PREZENTACJI

Jackowski Studio
ul. Kazimierska 2A/2, 71-043 Szczecin
tel. 518 60 80 66 Fax: 91 350 83 36
info@jackowskistudio.com www.jackowskistudio.com

KONCEPCJA PRZEBUDOWY POMIESZCZEŃ PRZEZNACZONYCH NA POTRZEBY SALI KONFERENCYJNEJ W BUDYNKU GRUNWALD W ODDZIALE REWITA MIĘDZYZDROJE

WIDOK Z ZAMKNIĘTĄ JEDNĄ ZE ŚCIAN MOBILNYCH

Jackowski Studio
ul. Kazimierska 2A/2, 71-043 Szczecin
tel. 518 60 80 66 Fax: 91 350 83 36
info@jackowskistudio.com www.jackowskistudio.com

KONCEPCJA PRZEBUDOWY POMIESZCZEŃ PRZEZNACZONYCH NA POTRZEBY SALI KONFERENCYJNEJ W BUDYNKU GRUNWALD W ODDZIALE REWITA MIĘDZYZDROJE

Jackowski Studio
ul. Kazimierska 2A/2, 71-043 Szczecin
tel. 518 60 80 66 Fax: 91 350 83 36
info@jackowskistudio.com www.jackowskistudio.com

KONCEPCJA PRZEBUDOWY POMIESZCZEŃ PRZEZNACZONYCH NA POTRZEBY SALI KONFERENCYJNEJ W BUDYNKU GRUNWALD W ODDZIALE REWITA MIĘDZYZDROJE

Jackowski Studio
ul. Kazimierska 2A/2, 71-043 Szczecin
tel. 518 60 80 66 Fax: 91 350 83 36
info@jackowskistudio.com www.jackowskistudio.com

KONCEPCJA PRZEBUDOWY POMIESZCZEŃ PRZEZNACZONYCH NA POTRZEBY SALI KONFERENCYJNEJ W BUDYNKU GRUNWALD W ODDZIALE REWITA MIĘDZYZDROJE

RYSUNKI

Jackowski Studio
ul. Kazimierska 2A/2, 71-043 Szczecin
tel. 518 60 80 66 Fax: 91 350 83 36
info@jackowskistudio.com www.jackowskistudio.com