

43-100 Tychy, ul. Wąska 2 tel. +48 501 581 585, e-mail: carexpert.sc@gmail.com

Członek Stowarzyszenia Rzecznawców Motoryzacyjnych i Maszynowych oraz Biegłych  
POLEKSMOT w Katowicach

Zrzeszonego w Polskim Związku Motorowym

**OPINIA Nr: CE624/12/2025**

z dnia: 2025/12/31

Rzecznawca : dr in . Bogdan MARCZYK

Zleceniodawca: Zakład Inżynierii Miejskiej Sp. z o.o.

Adres: ul. Kolejowa 4, 43-190 MIKOŁÓW

Zadanie: Określenie wartości rynkowej pojazdu

### PODSTAWA OPINII

Oględziny pojazdu przeprowadzono w dniu 31.12.2025r na terenie parkingu Zakładu Inżynierii Miejskiej Sp. z o.o. przy ulicy Kolejowej 4 w Mikołowie.

Pojazd był uruchoiany i sprawny technicznie w czasie eksploatacji.

### DANE IDENTYFIKACYJNE POJAZDU

Dane: [O] XII-2025

Marka: PEUGEOT

Rok produkcji: 2006

Model: Partner II 1.4 MR`02 E3

Wersja: Presence 75

Nr rejestracyjny: SMI 91VL

Rodzaj pojazdu: Samochód osobowy

VIN: VF3GJKFWC95210449

Nr INFO-EKSPERT / ID pojazdu	029-01745 / 80099
Data pierwszej rejestracji	2006/05/23
Wskazanie drogomierza	168611 km
Okres eksploatacji pojazdu (06/05/23-25/12/31)	235 mies.
Oznaczenie typu	G
Dop. masa całkowita	1780 kg
Rodzaj nadwozia	kombi (uniwersalne) 4 drzwiowe
Oznaczenie silnika	TU3JP (KFW)
Jednostka napędowa	z zapłonem iskrowym (wtrysk)
Pojemność / Moc silnika	1360 ccm / 55kW (75KM)
Liczba cylindrów / Układ cylindrów / Liczba zaworów	4 / rz dowy / 8
Rodzaj skrzyni biegów	manualna
Rodzaj napędu	przedni (4x2)

### WYPOSAŻENIE STANDARDOWE (2006.05-2006.07)

Lp.	Nazwa elementu wyposażenia	Lp.	Nazwa elementu wyposażenia
1	Drzwi boczne prawe przesuwne przeszkłone	5	Poduszka powietrzna pasażera
2	Drzwi tylne dwuskrzydłowe przeszkłone	6	Szyby tylne ogrzewane
3	Immobilizer	7	Szyby tylne uchylne
4	Poduszka powietrzna kierowcy	8	Wspomaganie układu kierowniczego

### WYPOSAŻENIE DODATKOWE

Lp.	Nazwa elementu wyposażenia	Wartość [PLN]
1	+Zamek centralny zdalnie sterowany	72

### KOREKTY

WARTOŚĆ BAZOWA BRUTTO (235 mies.) ..... 7 750 PLN

**KOREKTA ZA WYPOSA ENIE DODATKOWE ..... 72 PLN**

Wyposa enie pojazdu powoduje powi kszenie warto ci pojazdu, gdy jest wyposa eniem ponadstandardowym oraz jest sprawne, czyli zdolne do spehnienia swojej funkcji. Wielko korekty warto ci bazowej, zwi zanej z wyposa eniem dodatkowym pojazdu została okre lona na podstawie udziału tego wyposa enia w warto ci standardowo wyposa onego nowego pojazdu z uwzgl dnieniem amortyzacji pojazdu i zwi kszonej amortyzacji jego wyposa enia.

**KOREKTA ZA PRZEBIEG ..... 1 062 PLN**

Korekta uwzgl dnia wpływ przebiegu pojazdu na jego warto . Warto bazowa została okre lona dla przebiegu normatywnego 253 500 km. Zweryfikowany przebieg wycenianego pojazdu jest mniejszy od normatywnego o - 84 889 km. Powoduje to zastosowanie korekty warto ci w wysoko ci 13,58%.

**KOREKTY RÓ NE ..... - 3 644 PLN**

<b>W tym:</b>	<b>[%]</b>	<b>Wart. [PLN]</b>
Stan utrzymania i dbało o pojazd	-5,0	- 444
<p><i>Stan utrzymania i dbało o pojazd mog mie wpływ na warto rynkow pojazdu w przypadku, gdy stan wycenianego pojazdu istotnie odbiega od dobrego, odpowiedniego dla danego okresu eksploatacji i przebiegu. Stwierdzony ponadprzeci nie dobry stan wiadcz cy o wyj tkowej dbało ci o pojazd mo e stanowi podstaw korekty dodatniej warto ci, stan gorszy od typowego dobrego - podstaw do korekty ujemnej.</i></p> <p><i>Wpoje dzie stwierdzono: zabrudzone wykładziny wn trza nadwozia, liczne zarysowania powłoki lakierowej nadwozia, liczne wgniecenia poszycia lakierowanego nadwozia.</i></p>		
Konieczne naprawy pojazdu	-33,8	-3 000
<p><i>Konieczno wykonania naprawy wycenianego pojazdu jest podstaw do obni enia jego warto ci w stosunku do warto ci pojazdu sprawnego. O wielko ci korekty decyduje koszt naprawy przywracaj cej pojazd do stanu technicznego odpowiedniego do okresu u ytkowania pojazdu, jego przebiegu i ogólnego stanu technicznego.</i></p> <p><i>Wtrakcie ogl dzin pojazdu ujawnino ogniska zaawansowanej korozji na błotnikach przednich i tylnym prawym. We zwi zku z powy szym przyj to koszt naprawy na poziomie 3000 zł.</i></p>		
Usni cie napisów reklamowych	-2,3	- 200

**Warto rynkowa brutto wy ej zidentyfikowanego pojazdu, okre lona na dzie wykonania opinii wynosi:**

**5200 PLN**

(słownie: pi tysi cy dwie cie złotych)

**w tym VAT (23,0%) 972,36 PLN**

**Warto okre lono na podstawie:**

- notowa warto ci rynkowych z bazy pojazdów "Komputerowego Systemu INFO-EKSPERT" na XII-2025 zaakceptowanych przez wykonawc opinii,
- korekt maj cych wpływ na warto pojazdu.

BIURO REKONSTRUKCJI WYPADKÓW DROGOWYCH  
I RZECZOZNAWSTWA SAMOCHODOWEGO  
**CAR EXPERT**  
**Romuald SZOPA, Bogdan MARCZYK S.C.**  
43-100 TYCHY, UL. WASKA 2  
NIP 646-281-04-81; REGON 240853691  
tel. +48 501 581 585



# DOKUMENTACJA FOTOGRAFICZNA

do opinii nr: CE624/12/2025

z dnia: 2025/12/31

## DANE IDENTYFIKACYJNE POJAZDU

Dane: [O] XII-2025

Marka: PEUGEOT

Rok produkcji: 2006

Model: Partner II 1.4 MR`02 E3

Wersja: Presence 75

Nr rejestracyjny: SMI 91VL

Rodzaj pojazdu: Samochód osobowy





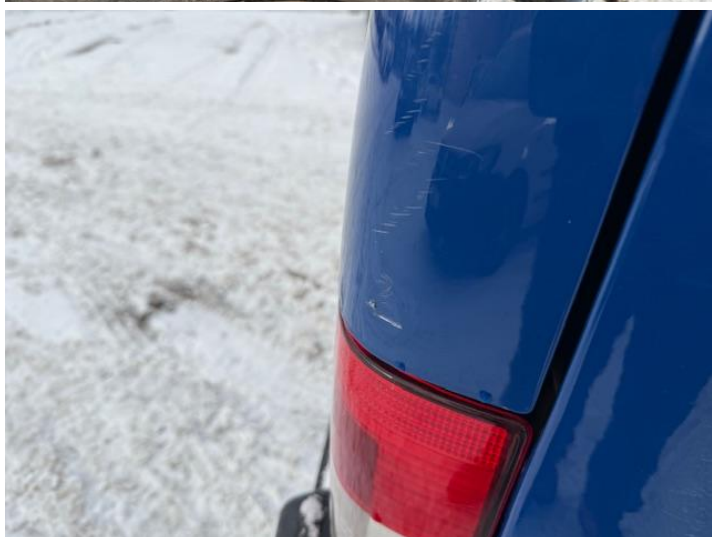



**ARKUSZ USTALENIA WARTO CI POJAZDU**

do opinii nr: CE624/12/2025

z dnia: 2025/12/31

Rzeczoznawca : dr in . Bogdan MARCZYK

Zleceniodawca: Zakład In ynierii Miejskiej Sp. z o.o.

Adres: ul. Kolejowa 4, 43-190 MIKOŁÓW

Zadanie: Okre lenie warto ci rynkowej pojazdu

**DANE IDENTYFIKACYJNE POJAZDU**

Dane: [O] XII-2025

Marka: PEUGEOT

Rok produkcji: 2006

Model: Partner II 1.4 MR`02 E3

Wersja: Presence 75

Nr rejestracyjny: SMI 91VL

Rodzaj pojazdu: Samochód osobowy

Nr IE / ID: 029-01745 / 80099

**USTALENIE WARTO CI POJAZDU**

Ostatnia cena nowego pojazdu: 51 700 PLN brutto na 11/2008

**KATALOG WARTO CI BAZOWYCH (BRUTTO):**

rok	mies.	wart. z katal. [PLN]	wart. zadana [PLN]
2008	05	8800	8800
2007	05	8250	8250
2006	05	7750	7750
<b>WARTO BAZOWA BRUTTO (235 mies.)</b>			<b>7 750 PLN</b>

Normatywny okres eksploatacji ..... **235 mies.**DATA PIERWSZEJ REJESTRACJI (rok/mies/dn) ..... **2006/05/23**Rzeczywisty okres eksploatacji ..... **235 mies.****LISTA WYPOSA ENIA:**

Lista wyposażenia na podstawie informacji z bazy danych na okres: 2006.05-2006.07

**WYPOSA ENIE DODATKOWE:**

L.p.	Nazwa elementu wyposażenia	wta	data zam.	wpa	[%]	Wsp.	Wart. [PLN]
1	Zamek centralny zdalnie sterowany	0,75		1,95	0,47		72
<b>KOREKTA ZA WYPOSA ENIE DODATKOWE</b>							<b>72 PLN</b>
<b>KOREKTA ZA WYPOSA ENIE</b>							<b>72 PLN po korekcje: 7 822 PLN</b>

+ - element zadany z listy ogólnej lub dodany jako nowy element przez wyceniacz cego

Przebieg normatywny ..... **253 500 km**Przebieg rzeczywisty odczytany ..... **168 611 km****KOREKTA ZA PRZEBIEG** ..... **1 062 PLN po korekcje: 8 884 PLN****ZASTOSOWANE KOREKTY RÓ NE:**

Opis korekty	[%]	Wart. [PLN]
Stan utrzymania i dbałość o pojazd	-5,0	- 444
Konieczne naprawy pojazdu	-33,8	-3 000
Usunięcie napisów reklamowych	-2,3	- 200
<b>KOREKTY RÓ NE</b>		<b>- 3 644 PLN po korekcje: 5 240 PLN</b>

**WARTO RYNKOWA BRUTTO PO ZAOKR GLENIU** ..... **5 200 PLN**