

TELEFON 0048  
FAX  
SEKRETARIAT  
E-mail  
WWW:

+ 32 32 48 500  
32 32 48 400  
32 32 48 578  
um@mikolow.eu  
<http://mikolow.eu>



**Burmistrz Mikołowa**  
**Rynek 16**  
**PL - 43-190 MIKOŁÓW**

+ Umowa 1342/2022 z 21.12.2022. (4,311)

BGK 3.7230.4.311.2022

Mikołów, dnia 21 grudnia 2022 r.

**Zakład Inżynierii Miejskiej Sp. z o.o.**  
**ul. Kolejowa 4**  
**43-190 Mikołów**

### DECYZJA

Na podstawie art. 39 ust. 3 i ust. 3a Ustawy z dnia 21 marca 1985 r. o drogach publicznych (t.j. Dz. U. z 2022 r., poz. 1693 z późn. zm.) i art. 104 Ustawy z dnia 14 czerwca 1960 r. – Kodeks postępowania administracyjnego (t.j. Dz.U. z 2022 r., poz. 2000 z późn. zm.) oraz Upoważnienia Burmistrza Mikołowa,

#### Po rozpatrzeniu

wniosku otrzymanego dnia 7 grudnia 2022 r. w sprawie zezwolenia na zlokalizowanie projektowanego przyłącza ciepła w pasie drogowym ul. Jana Bluszcza w Mikołowie, złożonego przez Pana Jerzego Gałeczkę, działającego z pełnomocnictwa Pana Marcina Stokłosa – Prezesa Zarządu Zakładu Inżynierii Miejskiej Sp. z o.o. w Mikołowie przy ul. Kolejowej 4,

#### zezwalam Inwestorowi:

Zakładowi Inżynierii Miejskiej Sp. z o.o. na zlokalizowanie projektowanego przyłącza ciepła w pasie drogowym ul. Jana Bluszcza w Mikołowie (działki nr 205/28, 217/31, 209/31 i 2594/21).

Nakładam następujące warunki:

- Przejsie przyłącza ciepła przez ul. Jana Bluszcza należy wykonać przewiertem w rurze ochronnej natomiast po ułożeniu tego przyłącza w istniejącym chodniku odtworzyć jego nawierzchnię przyjmując następujące parametry techniczne:
  - podbudowa z kruszywa łamanego grubości 20 cm,
  - podsypka piaskowo-cementowa grubości 3 cm,
  - kostka betonowa typu „Behaton” grubości 6 cm,
  - istniejące płyty chodnikowe,po uprzednim badaniu zagęszczenia podłoża i uzyskaniu wyniku min. 0,97. Następnie do odbioru końcowego pasa drogowego, należy przekazać zarządcy drogi protokół z przeprowadzonego badania zagęszczenia.
- W przypadku przebudowy lub remontu drogi, koszt przełożenia urządzenia obcego pokryje jego właściciel.
- Wszelkie zmiany trasy należy ponownie uzgodnić z zarządcą drogi.

**Decyzja jest ważna z załącznikiem graficznym**

**NACZELNIK**  
Wydziału Inwestycji, Urządzania Infrastruktury  
i Usług Komunalnych  
mgr inż. Zbigniew Konsek

INSPEKTOR  
Referatu Utrzymywania Infrastruktury  
Urzędu Miejskiego Mikołowa  
inż. Mgr. Anna Gorczyńska



## Uzasadnienie

Dnia 7 grudnia 2022 r. Pełnomocnik złożył wniosek w sprawie zgody na zlokalizowanie projektowanego przyłącza ciepła w pasie drogowym ul. Jana Bluszcza w Mikołowie. Wobec powyższego po rozpatrzeniu sprawy w oparciu posiadane dokumenty wydano niniejszą decyzję.

## Pouczenie

Przed rozpoczęciem robót budowlanych Inwestor zobowiązany jest do:

- uzyskania pozwolenia na budowę lub zgłoszenia budowy albo wykonywania robót budowlanych,
- uzgodnienia z zarządcą drogi, przed uzyskaniem pozwolenia na budowę, projektu budowlanego obiektu lub urzędzenia niezwiązanego z potrzebami zarządzania drogami lub potrzebami ruchu drogowego,
- uzyskania zezwolenia zarządcy drogi na zajęcie pasa drogowego, dotyczącego prowadzenia robót w pasie drogowym oraz na umieszczenie w nim obiektu lub urzędzenia.

Na 30 dni przed planowanym rozpoczęciem robót należy wystąpić z wnioskiem o zajęcie pasa drogowego.

Jeżeli zajęcie pasa wpływa na ruch drogowy lub ogranicza widoczność na drodze albo powoduje wprowadzenie zmian w istniejącej organizacji ruchu, pojazdów lub pieszych do wniosku na zajęcie pasa drogowego, należy dołączyć projekt organizacji ruchu zatwierdzony przez Powiatowy Zarząd Dróg w Łaziskach Górnych.

Zgodnie z art. 40 ust. 5 Ustawy o drogach publicznych za każdy rok umieszczenia urządzenia w pasie drogowym zostanie pobrana opłata.

Za udzielenie zezwolenia nie pobrano opłaty na podstawie ustawy o opłacie skarbowej (część III ust. 44 pkt 9 załącznika).

Od decyzji służy odwołanie do Samorządowego Kolegium Odwoławczego w Katowicach za pośrednictwem Burmistrza Mikołowa w terminie 14 dni od dnia jej doręczenia.

Otrzymują:

1. Pełnomocnik
2. BGK 3 aa



Z up. BURMISTRZA  
mgr Sylwia Król  
KIEROWNIK REFERATU  
Utrzymywania Infrastruktury Komunalnej

## Klauzula informacyjna

Informacja dot. przetwarzania danych osobowych (na podstawie rozporządzenia Parlamentu Europejskiego i Rady (UE) 2016/679 z dnia 27 kwietnia 2016 r. w sprawie ochrony osób fizycznych w związku z przetwarzaniem danych osobowych i w sprawie swobodnego przepływu takich danych oraz uchylenia dyrektywy 95/46/WE, zwanego dalej RODO):

- 1) Administratorem Danych Osobowych jest Urząd Miasta Mikołów z siedzibą pod adresem: Rynek 16, 43-190 Mikołów, reprezentowany przez Burmistrza Mikołowa;
- 2) Administrator wyznaczył Inspektora Ochrony Danych, z którym można się kontaktować w sprawach związanych z ochroną danych osobowych i realizacją praw z tym związanych w następujący sposób:
  - pisemnie na adres: Urząd Miasta Mikołów - Inspektor Ochrony Danych, Rynek 16, 43-190 Mikołów,
  - osobiście w p. 40a w w/w siedzibie Urzędu Miasta Mikołów,
  - telefonicznie pod nr tel. 32-324-84-22,
  - poprzez pocztę elektroniczną na adres: grzegorz.szumanski@mikolow.eu;
- 3) Podstawą prawną przetwarzania danych osobowych jest przepis art. 6 ust. 1 lit. c) i lit. e) RODO, co oznacza, że dane te są Administratorowi niezbędne do wykonania zadania publicznego i realizacji obowiązków



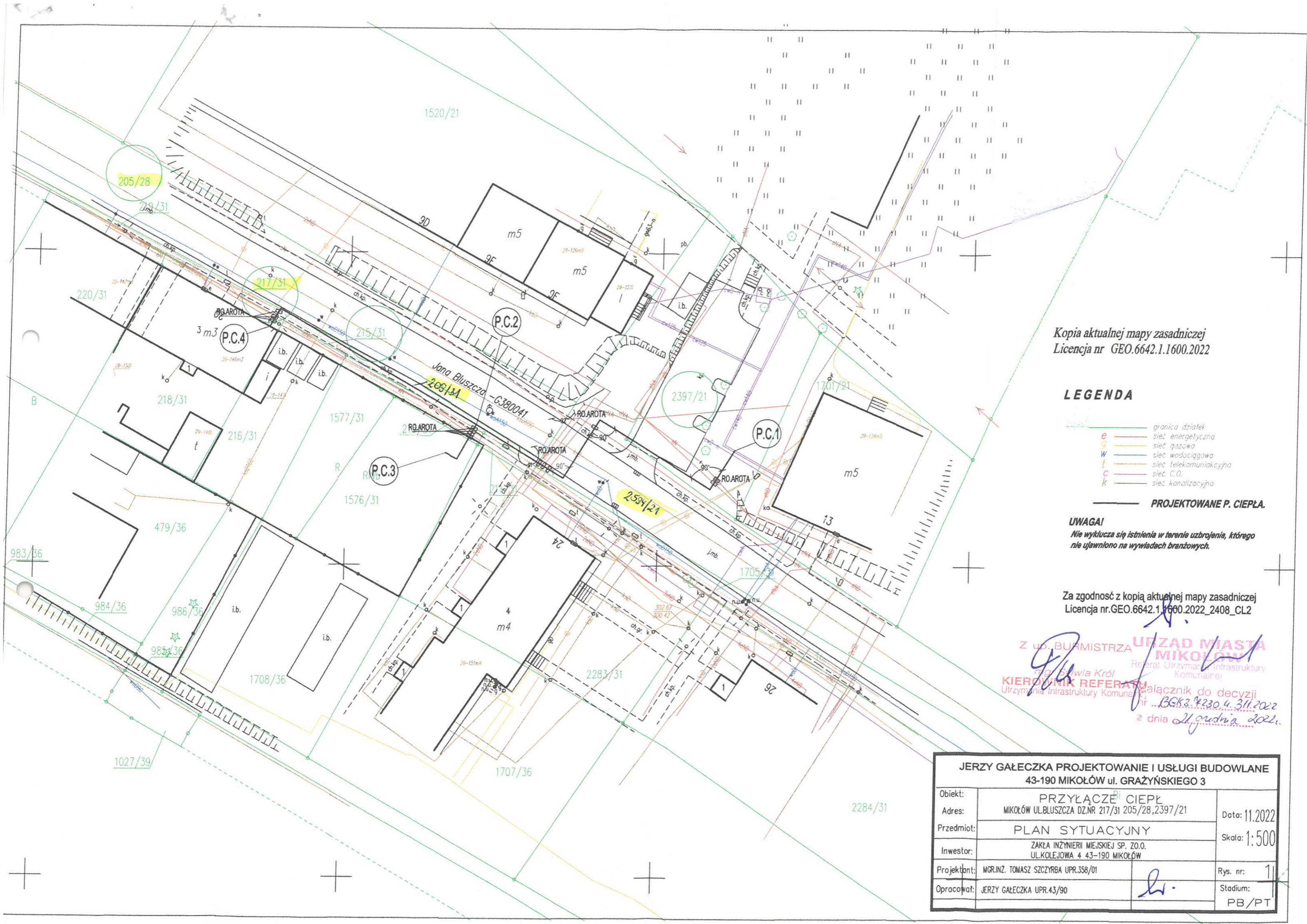

Kopia aktualnej mapy zasadniczej  
Licencja nr GEO.6642.1.1600.2022

**LEGENDA**

- granica działek
- siec energetyczna
- siec gazowa
- siec wodociągowa
- siec telekomunikacyjna
- siec C.O.
- siec kanalizacyjna

**PROJEKTOWANE P. CIEPŁA.**

**UWAGA!**  
Nie wyklucza się istnienia w terenie uzbrojenia, którego nie ujawniono na wywiadach branżowych.

Za zgodność z kopią aktualnej mapy zasadniczej  
Licencja nr.GEO.6642.1.1600.2022\_2408\_CL2

Z up. BURMISTRZA **URZĄD MIASTA MIKOŁÓW**  
Referat Utrzymywania Infrastruktury Komunalnej  
KIEROWNIK REFERATU  
Utrzymywania Infrastruktury Komunalnej  
Załącznik do decyzji  
nr BGK.2.4230.4.311.2022  
z dnia 22 grudnia 2021.

<b>JERZY GAŁĘCZKA PROJEKTOWANIE I USŁUGI BUDOWLANE</b> 43-190 MIKOŁÓW ul. GRAŻYŃSKIEGO 3		
Obiekt:	PRZYŁĄCZENIE CIEPŁA	Data: 11.2022
Adres:	MIKOŁÓW UL.BLUSZCZA DZ.NR 217/31 205/28,2397/21	
Przedmiot:	PLAN SYTUACYJNY	Skala: 1:500
Inwestor:	ZAKŁAD INŻYNIERII MIEJSKIEJ SP. ZO.O. UL.KOLEJOWA 4 43-190 MIKOŁÓW	Rys. nr: 11 Stadium: PB/PT
Projektant:	MGR.INŻ. TOMASZ SZCZYRBA UPR.358/01	
Opracował:	JERZY GAŁĘCZKA UPR.43/90	



1945-1946

1947-1948

1949-1950

1951-1952

1953-1954

Year	Value
1945-1946	100
1947-1948	150
1949-1950	200
1951-1952	250
1953-1954	300

