

Województwo: pomorskie
 Powiat: m. Słupsk
 Jednostka ewidencyjna: 226301_1, M. Słupsk
 Obręb: 0018, 18
 Działka: 322/3

Potwierdza się zgodność niniejszej kopii z treścią materiału podstawowego autorstwa geodety i kartografa	
Organ prowadzący publikację mapy geodezyjnej i kartograficznej	PREZYDENT MIASTA SŁUPSKA
Nazwa materiału zasadniczego	Mapa sytuacyjno-wysokościowa
Identyfikator ewidencyjny materiału zasadniczego	4K.6642.495.2019
Data wykonania kopii	2019-04-29

MAPA ZASADNICZA
 SKALA 1:1000

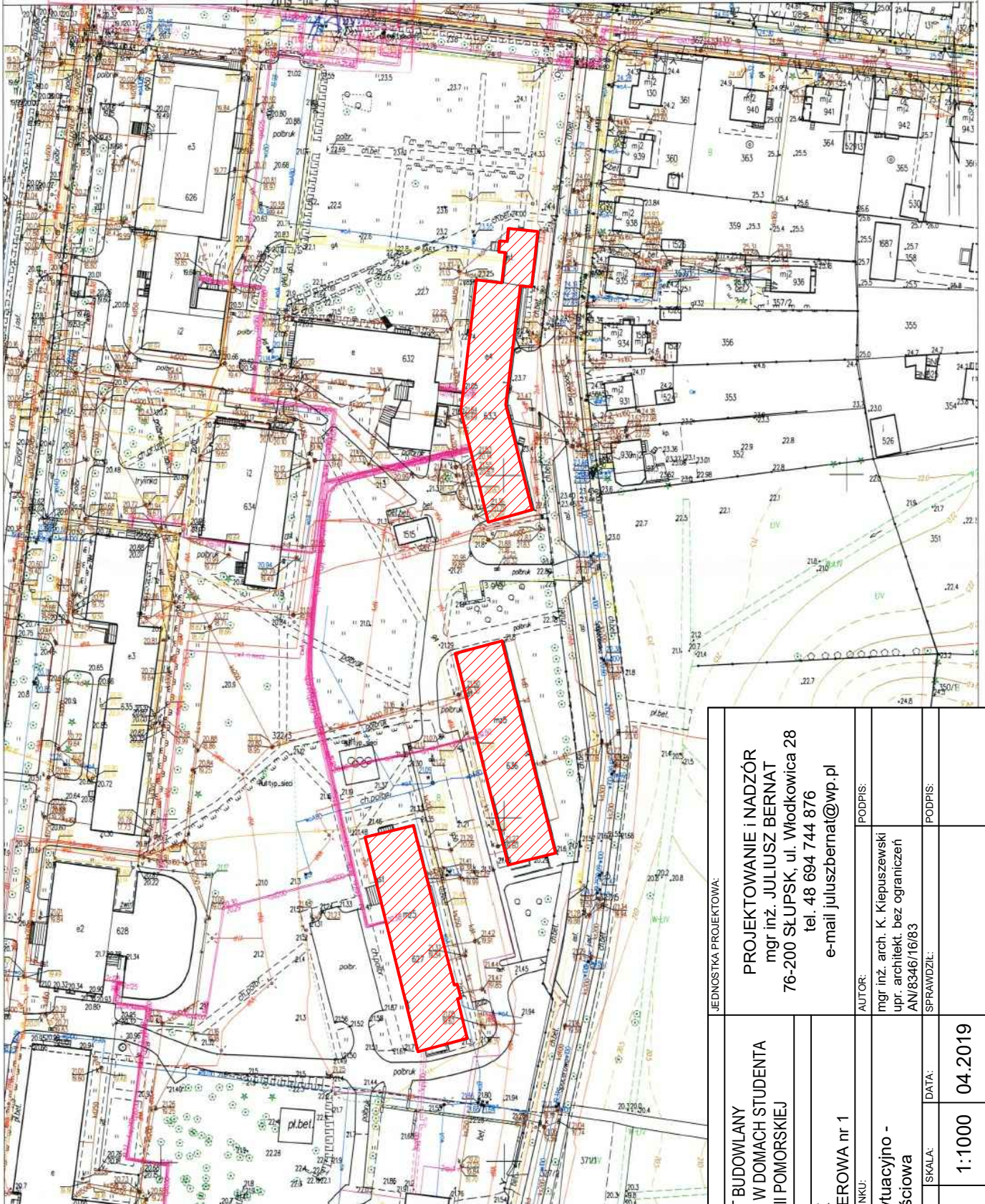

Słupsk dn. 2019-04-29
 Sparządziciel wydruk: Artur Staniuk



REMONTOWANE BUDYNKI

PROJEKT BUDOWLANY REMONT W DOMACH STUDENTA AKADEMII POMORSKIEJ	JEDNOSTKA PROJEKTOWA: PROJEKTOWANIE I NADZÓR mgr inż. JULIUSZ BERNAT 76-200 SŁUPSK, ul. Włodkowska 28 tel. 48 694 744 876 e-mail juluszbernat@wp.pl	
	ADRES: SŁUPSK ul. SPACEROWA nr 1	AUTOR: mgr inż. arch. K. Kiepuszewski upr. architekt. bez ograniczeń AN/8346/16/83
TYTUŁ RYSUNKU: Mapa sytuacyjno-wysokościowa	SPRAWDZIŁ: _____	PODPIS: _____
RYS.: 01	SKALA: 1:1000	DATA: 04.2019