PROJEKT ZAGOSPODAROWANIA TERENU
SKALA 1:500

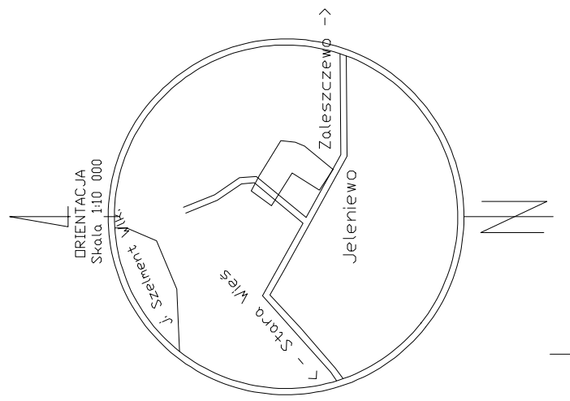

MAPA SYTUACYJNO-WYSOKOŚCIOWA SKALA 1:500
(DO CELÓW PROJEKTOWYCH)

Wszelkie obiekty budowlane podlegają wytyczeniu przez jednostkę wykonawstwa geodezyjnego lub osoby fizyczne posiadające zezwolenie na wykonywanie robót geodezyjnych.

Obręb: Leszczewo
Gmina: Jeleniewo
Nr działki: 18/4, 18/6, 19/3, 19/4, 20/2, 20/3, 57/2, 179

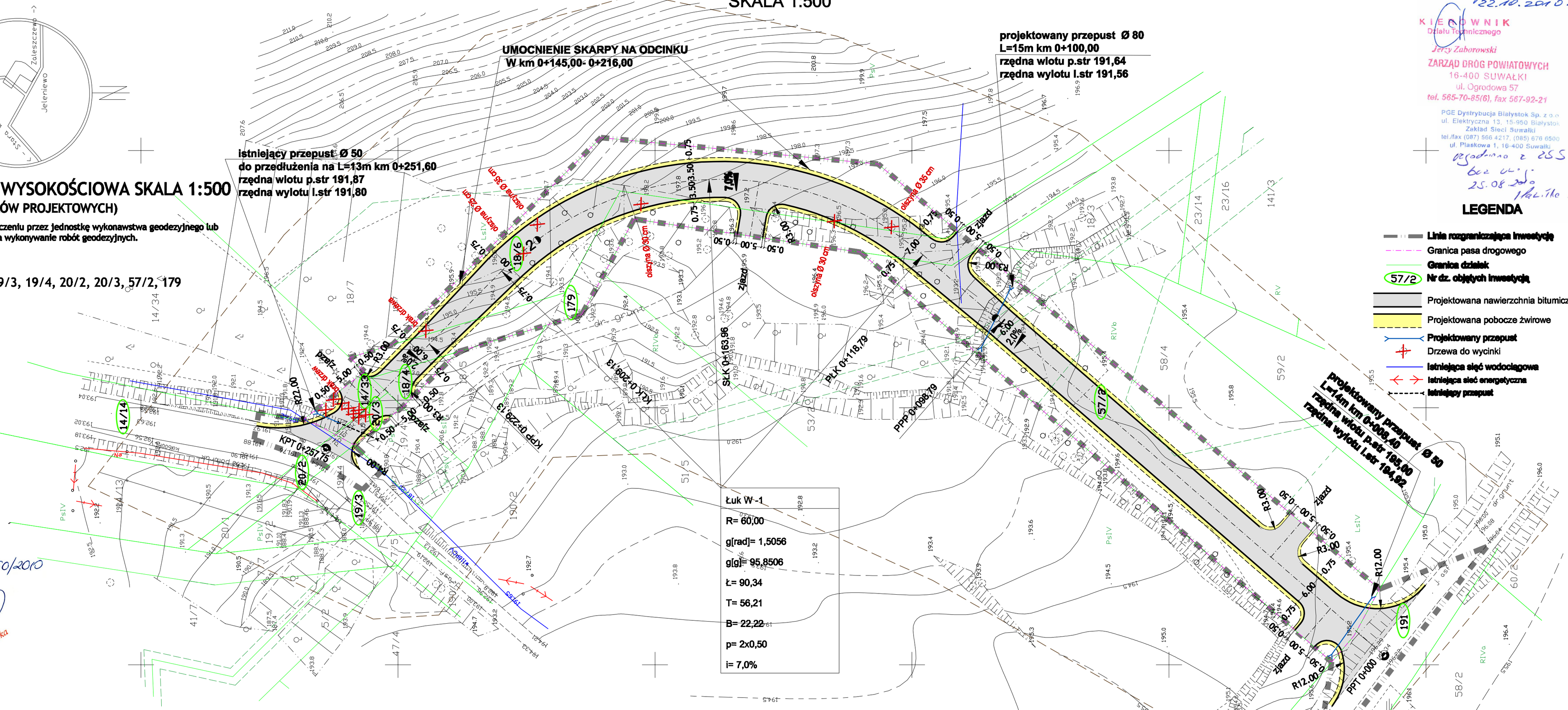

Łuk W-1
R= 60,00
g[rad]= 1,5056
g[g]= 95,8506
Ł= 90,34
T= 56,21
B= 22,22
p= 2x0,50
i= 7,0%

sprawdzono projekty ZUD
stan na dzień 12.05.2010
INSPEKTOR
mgr inż. Witold Suproń

STAROSTWO POWIATOWE W SUWAŁKACH
POWIATOWY OŚRODEK DOKUMENTACJI GEODEZYJNEJ I KARTOGRAFICZNEJ
W obszarze oznaczonym linią przerywaną dokonuje aktualizacji treści mapy zasadniczej.
Dokumentacja projektowa projektu do zmiany ewidencji w dniu 12.05.2010
Dokumentacja opracowano pod nr 660-260/2010
Niniejsza mapa może służyć do celów projektowych. Projektowane obiekty budowlane wymagające pozwolenia na budowę podlegają wytyczeniu i inwentaryzacji powykonawczej przez jednostki uprawnione do wykonywania prac geodezyjnych.
Suwałki, dnia 12.05.2010
INSPEKTOR
mgr Lucyna Kadomska

Niniejszą mapę sporządzono na podstawie istniejących materiałów stanowiących zasób ośrodka oraz pomiaru uzupełniającego z roku 2010
Mapa aktualna na dzień04.05.2010 r. w zakresie

L.ks.rob: 50 / 2010 KERG: 660-21 / 2010 Nr arkusza mapy: 215.144.222 , 215.144.224

Wykonawca:	Przedsiębiorstwo Usług Geodezyjno-Kartograficznych "GEO" mgr inż. A.Kalwajtys		
	Data	Imię i nazwisko	Podpis
Kierownik roboty:	04.05.2010 r.	mgr inż. A.Kalwajtys	
Kierownik pracowni:	04.05.2010 r.	mgr inż. A.Kalwajtys	

Geodeta Uprawniony
mgr inż. Andrzej Kalwajtys
Suwałki, Świad. MGiPiB Nr 13147
tel. 87 - 5651822, t. kom. 0-501 019119

Przedsiębiorstwo Usług Geodezyjno-Kartograficznych
"GEO" Andrzej Kalwajtys
16-400 SUWAŁKI, ul. KOŚCIUSZKI 71
Tel. (87) 566-35-24, kom. 501 019 118
NIP 844-102-72-16
PKO BP S.A. Suwałki 69 1020 1332 0000 1202 0034 1362

Uzgodniono w obrębie skrzyżowań z dr. powiatową Nr 1139B 22.10.2010 r.
KIEROWNIK Działu Technicznego
Jerzy Zuborowski
ZARZĄD DRÓG POWIATOWYCH
16-400 SUWAŁKI
ul. Ogrodowa 57
tel. 565-70-85(6), fax 567-92-21

PGE Dystrybucja Białystok Sp. z o.o.
ul. Elektryczna 13, 15-950 Białystok
Zakład Sieci Suwałki
tel./fax (087) 566 4217, (085) 676 6500
ul. Piaskowa 1, 16-400 Suwałki
Uzgodniono z ZSS bez uwag
25.08.2010
Iwona M.

LEGENDA

- Linia rozgraniczająca inwestycję
- Granica pasa drogowego
- Granica działek
- 57/2 Nr dz. objętych inwestycją
- Projektowana nawierzchnia bitumiczna
- Projektowana pobocze żwirowe
- Projektowany przepust
- Drzewa do wycinki
- Istniejąca sieć wodociągowa
- Istniejąca sieć energetyczna
- Istniejący przepust

TP S.A. Pion Technicznej Obsługi Klienta
Rozwój i Gospodarka Zasobami Region Północny
Dział Zarządzani Zasobami Fizycznymi Sieci w Olsztynie
L.dz. 31839 20.10
Uzgodniono z zastrzeżeniem uwag
wg przekazanego załącznika
Suwałki 21.08.10 Teresa Wojtkiewicz
Miejscowość Data Podpis
Dział Zarządzania Zasobami Fizycznymi Sieci

PROJEKTOWANIE I NADZORY RENATA STANKIEWICZ 16-400 SUWAŁKI, UL. EŁCKA 23			
OBIEKT ADRES	BUDOWA DR. GMINNEJ O NAWIERZCHNI BITUMICZNEJ W KM 0+000 - 0+257,75 OD DROGI POWIATOWEJ NR 1139B WOŁOWNIA-CZERWONKA-KALETNIK gm. JELENIEWO		DATA 08.2010
	Branża drogowa	Numer uprawnień	Podpis
Projektant	inż.RENATA STANKIEWICZ	PDL/0030/ZOOD/04	
Sprawdzający	mgr inż.STANISŁAW NOWIK	SUW - 47/85	
TYTUŁ RYS.	PROJEKT ZAGOSPODAROWANIA TERENU	SKALA 1:500	RYS.NR D-1